

B5-21  
3xC30  
PLANTA  
ESC 1:25

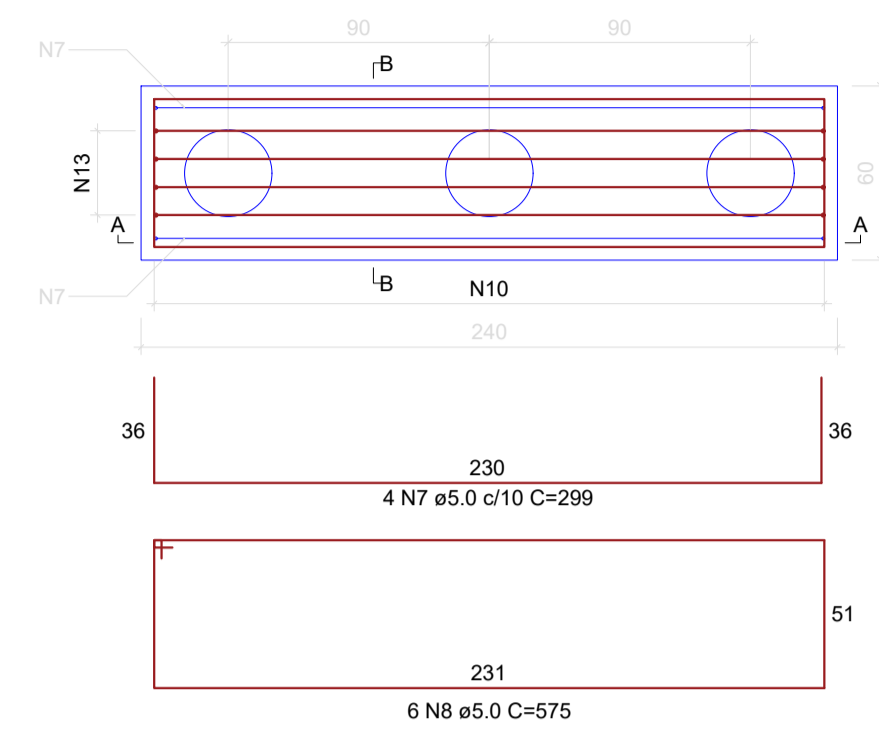

CORTE A-A  
ESC 1:25

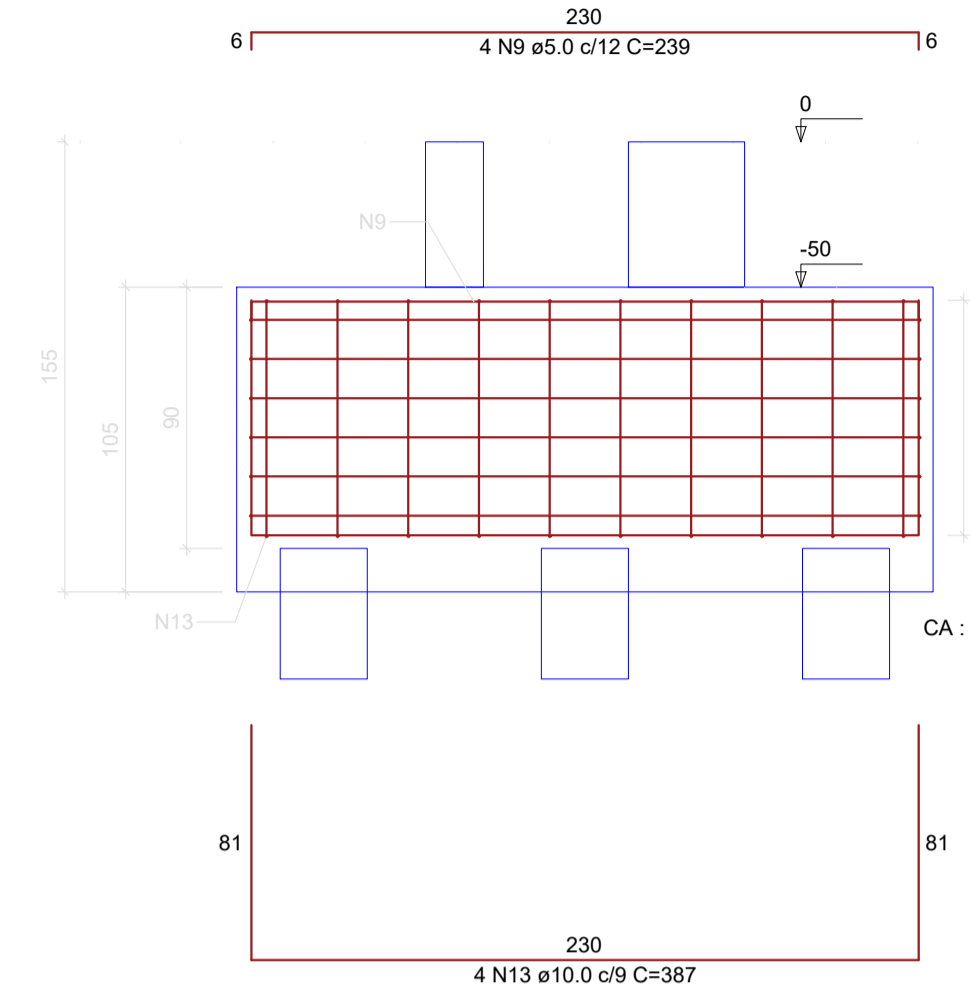

CORTE B-B  
ESC 1:25

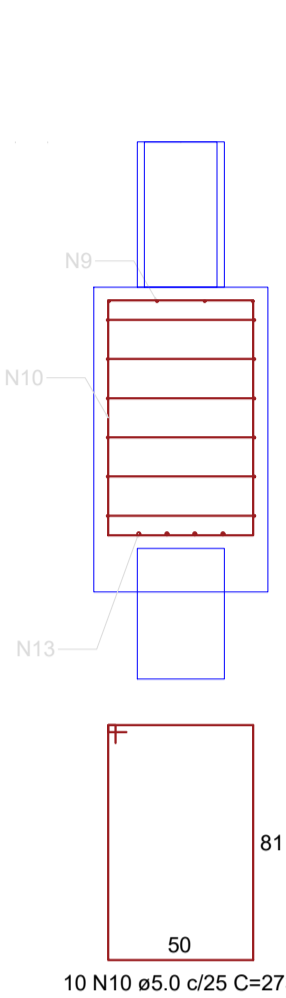

B6-22  
3xC30  
PLANTA  
ESC 1:25

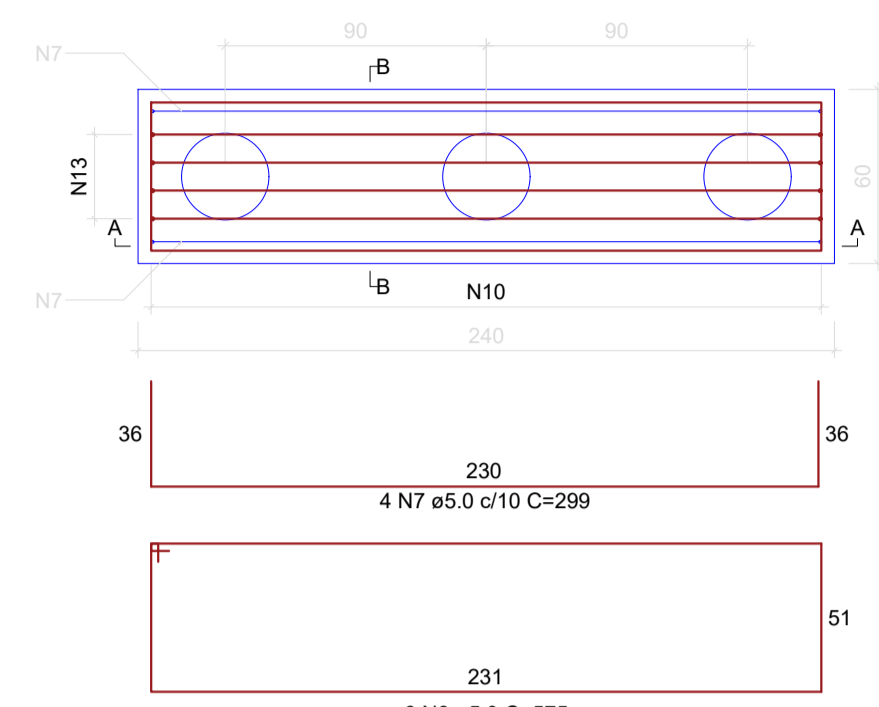

CORTE A-A  
ESC 1:25

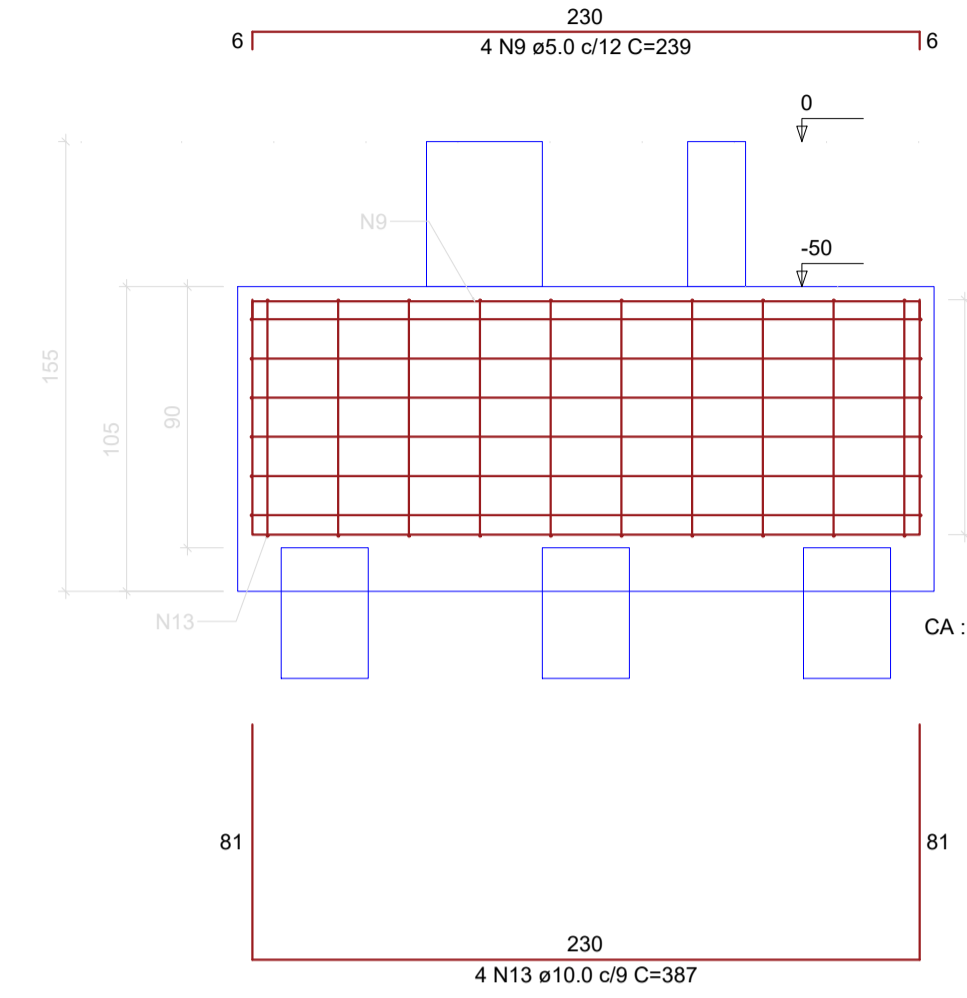

CORTE B-B  
ESC 1:25

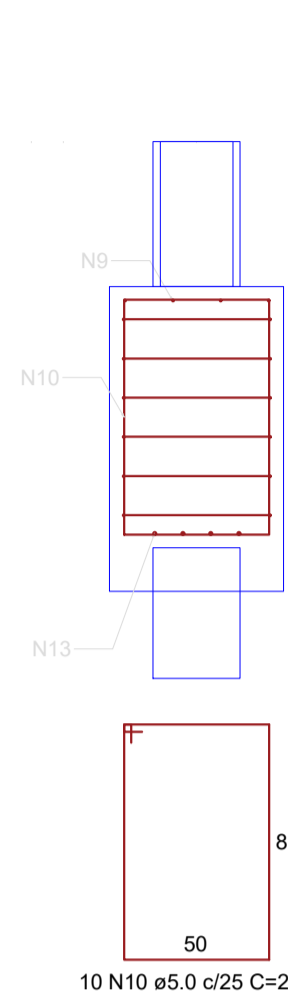

B7-26  
3xC30  
PLANTA  
ESC 1:25

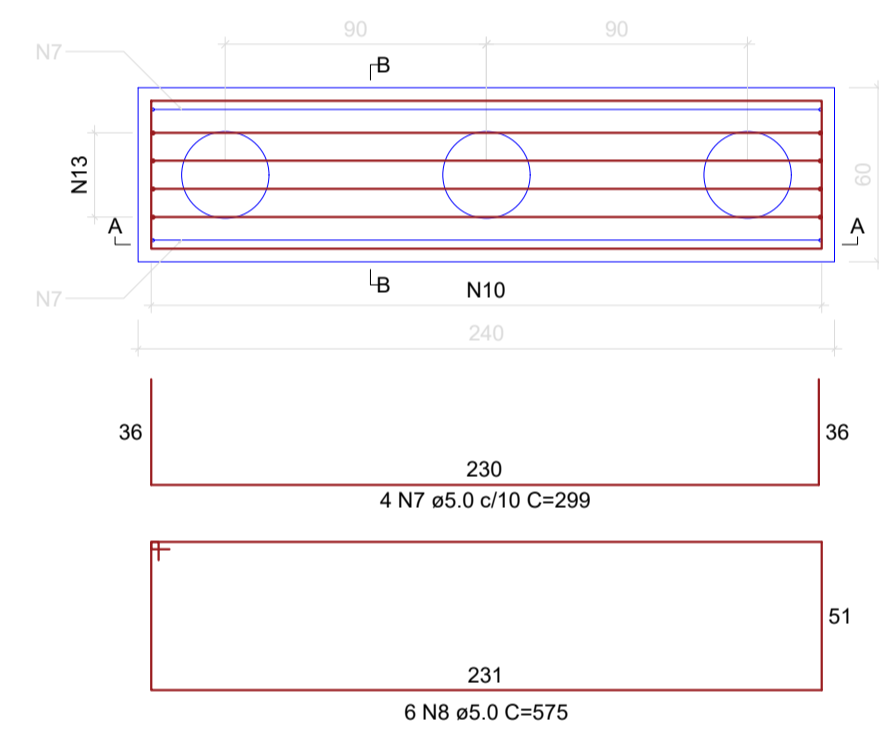

CORTE A-A  
ESC 1:25

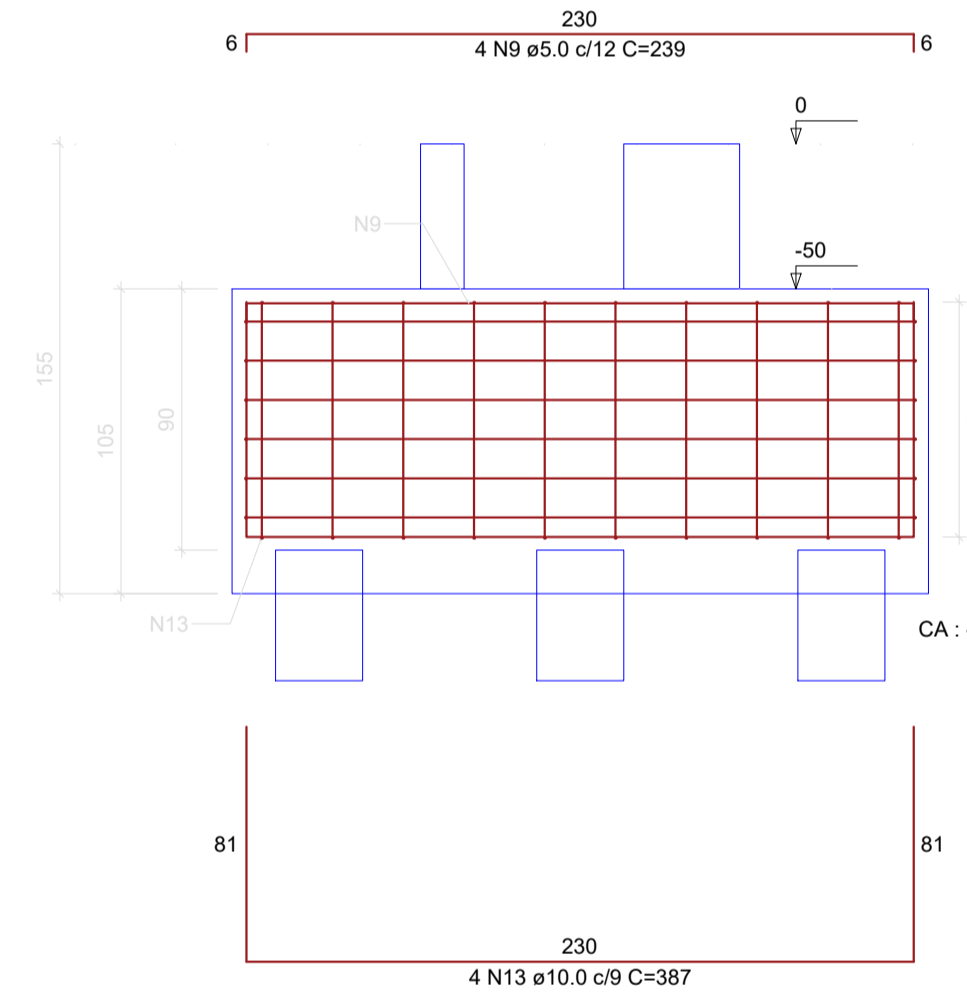

CORTE B-B  
ESC 1:25

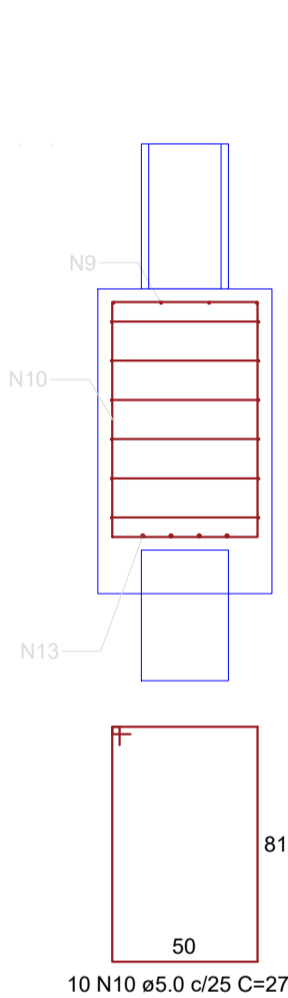

### Detalhamento de Fundação 2/2



**ESTADO DE GOIÁS**  
SECRETARIA DE ESTADO DA EDUCAÇÃO  
SUPERINTENDÊNCIA DE INFRAESTRUTURA  
GERÊNCIA DE PROJETOS E INFRAESTRUTURA

GERÊNCIA DE PROJETOS E INFRAESTRUTURA  
APROVADO: \_\_\_/\_\_\_/\_\_\_  
TÉCNICO RESPONSÁVEL PELA APROVAÇÃO: \_\_\_\_\_

**CONSTRUÇÃO DE ESCOLA**  
**BLOCO PADRÃO QUADRA EM ARCO MOD-2**  
**PADRÃO SEDUC**

ENDEREÇO: \_\_\_\_\_  
A SER CONSTRUÍDO EM DIVERSOS LOCAIS DO ESTADO ONDE FOR SOLICITADO

ÁREA DO TERRENO	ÁREA PERMEAB.	ÁREA EXISTENTE	ÁREA A DEMOLIR	ÁREA A CONSTRUIR	ÁREA TOTAL CONSTRUÇÃO
-	-	-	-	497,35M2	497,35M2

AUTOR: ENG.ª KAMILA DE CASTRO RODRIGUES - CREA: 1015784321D/GO  
Membro do Conselho de Engenharia Civil - ORE/GOIÁS

RT DA OBRA: \_\_\_\_\_

PROPRIETÁRIO: SECRETARIA DE ESTADO DA EDUCAÇÃO CNPJ: 01.409.705.0001-20  
 PREPOSTO: JÉSSICA ALVES BUENO SOUSA CPF: 033.178.021-62

**ESTRUTURAL**

TIPO DE PROJETO: \_\_\_\_\_

Detalhamento de Fundação 2/2

ASSUNTO: \_\_\_\_\_

DATA: MAIO/2023	ESCALA: INDICADA	REVISÃO: 00	Nº PRJ/ART: 1020220215092
-----------------	------------------	-------------	---------------------------

REV.	DATA	DESCRIÇÃO	VISTO

8/9

FOLHA: